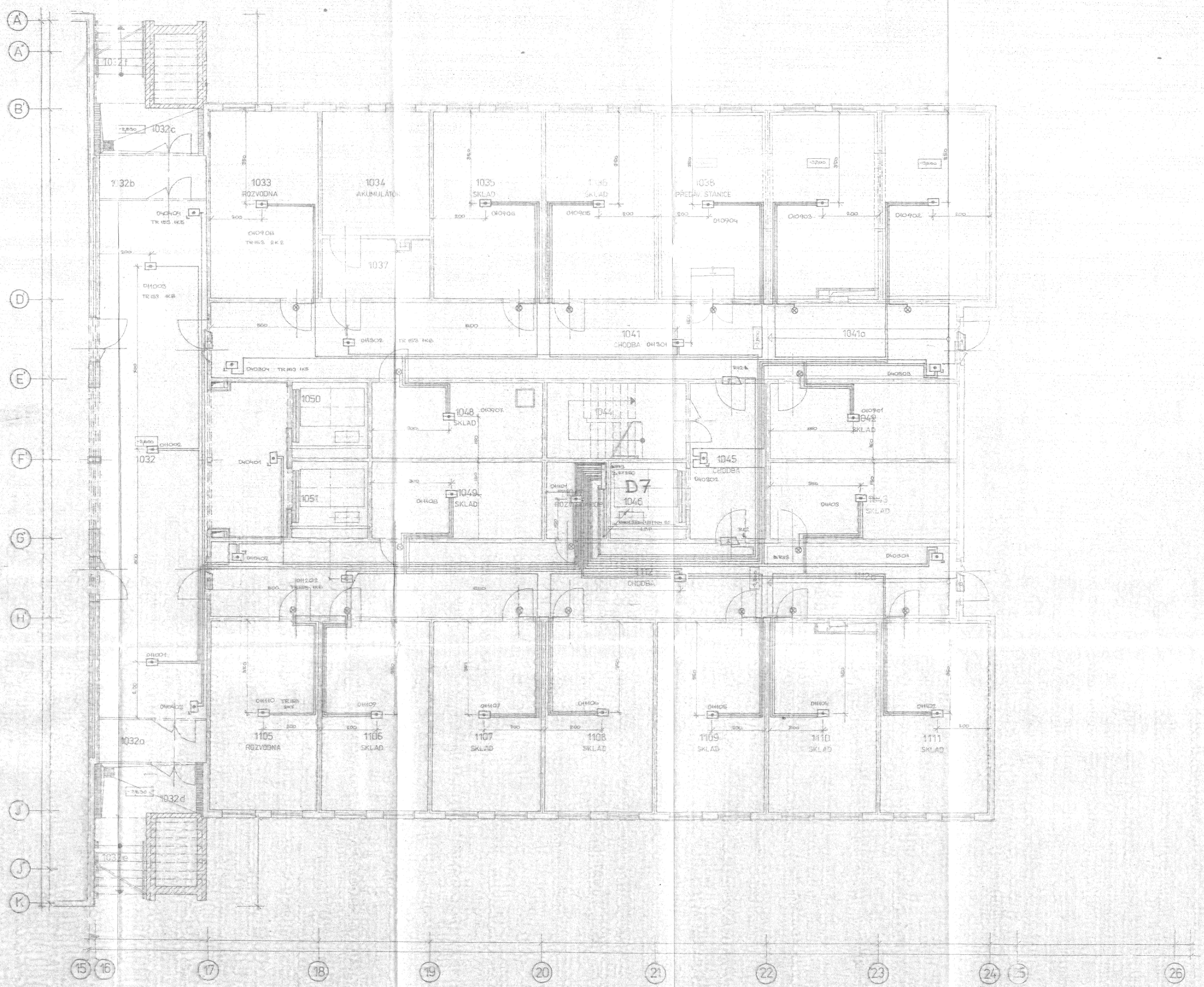

LEGENDA MÍSTNOSTÍ

OZN.	NÁZEV MÍSTNOSTI	PLOCHA	PODLAHA	OZN.	ZVLÁŠTNÍ ÚPRAVA	PROST.
1032	CHODBA					
1032a	ZÁDVEŘÍ					
1032b	ZÁDVEŘÍ					
1033	ROZVODNA	28,72				311
1034	AKUMULÁTOR	13,80				325
1035	SKLAD	28,72				311
1036	SKLAD	28,72				311
1037	PŘEDSÍŇ	9,48				311
1038	PŘEDÁVACÍ STANICE	28,78				323
1039	PŘEDÁVACÍ STANICE	28,72				323
1040	PŘEDÁVACÍ STANICE	28,72				323
1041	CHODBA	83,07				311
1042	SKLAD	20,09				311
1043	SKLAD	20,09				311
1044	SCHODIŠTĚ	15,28				311
1045	CHODBA	15,68				311
1046	VÝTAH	6,12				311
1047	ROZVODNA SLABOPROUDU	5,52				311
1048	SKLAD	18,55				311
1049	SKLAD	18,55				311
1050	VÝTAH	6,12				311
1051	VÝTAH	6,12				311
1105	ROZVODNA	28,72				311
1106	SKLAD	28,72				311
1107	SKLAD	28,72				311
1108	SKLAD	28,72				311
1109	SKLAD	28,72				311
1110	SKLAD	28,72				311
1111	SKLAD	28,72				311
1112	CHODBA	83,07				311
1041a	RAMPA	18,77				
1112a	RAMPA	18,77				
1032c	KRYTÝ VSTUP					
1032d	KRYTÝ VSTUP					
1032e	VENKOVNÍ SCHODIŠTĚ					
1032f	[illegible]					

POZNÁMKA:

Veškeré rozvody EPS budou uloženy na kabelových roštech R11 šíře 150 mm, není-li uvedeno jinak.

Výška tlačítkových hlásičů je 140 cm nad podlahou.

Dodavatel prohlašuje, že SKUTEČNÉ provedení stavby SOUHLASÍ se schválenou projektovou dokumentací, dočasnou odběratelem (vyhl. č. 107, ze dne 13. 12. 1966 Sb § 42).

STAVOPROJEKT
611 55 BRNO, Leninova 79

Pozemní stavitelství
spol. s r.o.
Rodinova 2
695 01 Hodonín
29

801 115 311 41

VED. PROJ.	ZODP. PROJ.	VYPRACOVAL	NAKRESLIL	KONTROLA	STAVOPROJEKT - KPIÚ BRNO, LENINOVA 79
ING. ARCH. JENÍČEK			VÍTKOVÁ		
INVESTOR: OÚNZ BŘECLAV					FORMÁT: 15 A4
NEMOCNICE II. TYPU BŘECLAV					DATUM: DUBEN 85
1. STAVBA					STUPEŇ: PP
LŮŽKOVÝ OBJEKT č. obj. 35					Z.Č. 02-40 02-060
ELEKTRICKÁ POŽÁRNÍ SIGNALIZACE					MĚŘÍTKO: 1:50
1PP					Č. VÝKRESU: 1